

Zone étudiée

QP Grande Fontaine (QP974040)

Zones de comparaison

Commune 2020 : Saint-Paul

EPCI 2015 : CA Territoire de la Côte Ouest (Tco)

EPCI 2020 : CA Territoire de la Côte Ouest (TCO)

Emploi

Emploi

| | | QP | Commune | EPCI 2015 | EPCI 2020 |
|--|-----------|------|---------|-----------|-----------|
| Taux d'emploi des 15-64 ans (%) : | Ensemble | 39,4 | 48,3 | 47,1 | 47,1 |
| | Femmes | nd | 45,1 | 43,5 | 43,5 |
| | Étrangers | nd | 47,9 | 38,0 | 38,0 |
| Part des emplois à durée limitée parmi les emplois (%) : | Ensemble | nd | 18,0 | 19,4 | 19,4 |
| | Femmes | nd | 19,8 | 21,2 | 21,2 |
| | Étrangers | nd | 21,3 | 21,5 | 21,5 |

Source : Insee, Recensement de la Population 2017

Contrats aidés (entrants et reconductions de l'année)

Contrats aidés ¹

| | QP | Commune | EPCI 2015 | EPCI 2020 |
|------------------------|-------|---------|-----------|-----------|
| Contrats aidés | 41 | 1 459 | 3 187 | 3 187 |
| Évolution annuelle (%) | -41,4 | -9,8 | -5,1 | -5,1 |

¹Les pourcentages sont calculés sur la totalité des entrants et reconductions en contrats aidés en 2020.

Source : ASP, traitements Dares - Insee 2020

En 2020, le total des contrats aidés est toujours en forte baisse, y compris dans les quartiers. De ce fait, les répartitions habituelles par QP ne peuvent être diffusées à cause du secret statistique. Elles sont remplacées par les répartitions suivantes sur l'ensemble des contrats aidés, pour les zones :

- QP de la région,
- région,
- QP de France métropolitaine et La Réunion,
- France métropolitaine et La Réunion.

Profil des contrats aidés, niveau de formation initiale ² (%)

| | QP Région | Région | QP France | France |
|----------------------|-----------|--------|-----------|--------|
| Inférieur au CAP-BEP | 37,3 | 33,5 | 27,6 | 19,8 |
| CAP-BEP | 40,8 | 40,2 | 37,3 | 38,8 |
| Bac | 16,5 | 18,0 | 22,4 | 25,2 |
| Supérieur au Bac | 5,4 | 8,3 | 12,7 | 16,2 |

Source : ASP, traitements Dares - Insee 2020

Profil des contrats aidés, sexe ² (%)

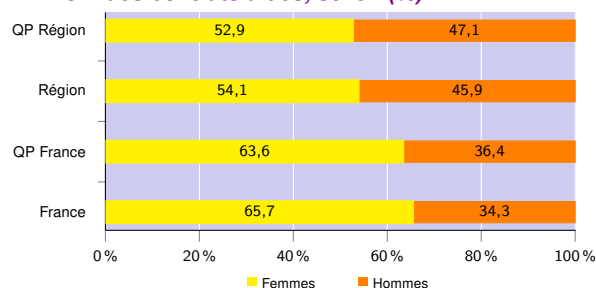

Source : ASP, traitements Dares - Insee 2020

Profil des contrats aidés, âge ² (%)

| | QP Région | Région | QP France | France |
|-----------------|-----------|--------|-----------|--------|
| Moins de 26 ans | 17,7 | 17,8 | 24,4 | 24,7 |
| De 26 à 49 ans | 54,1 | 52,8 | 51,9 | 47,4 |
| 50 ans ou plus | 28,2 | 29,4 | 23,7 | 27,9 |

Source : ASP, traitements Dares - Insee 2020

Employeurs des contrats aidés ² (%)

| | QP Région | Région | QP France | France |
|--|-----------|--------|-----------|--------|
| Communes, EPCI et autres collectivités | 29,0 | 37,0 | 23,9 | 28,8 |
| Associations et autres personnes morales | 32,1 | 34,4 | 53,0 | 51,6 |
| Établissements publics | 38,9 | 28,6 | 23,1 | 19,6 |

Source : ASP, traitements Dares - Insee 2020

²Les pourcentages sont calculés sur la totalité des contrats aidés (y compris non précisé et non renseigné), la somme peut donc être différente de 100.

Zone étudiée

QP Grande Fontaine (QP974040)

Zones de comparaison

Commune 2020 : Saint-Paul

EPCI 2015 : CA Territoire de la Côte Ouest (Tco)

EPCI 2020 : CA Territoire de la Côte Ouest (TCO)

Demands d'emploi

Demands d'emploi

| | QP | | | Commune | | | EPCI 2015 | | | EPCI 2020 | | |
|---|-------|------|------|---------|--------|--------|-----------|--------|--------|-----------|--------|--------|
| | Total | F | H | Total | F | H | Total | F | H | Total | F | H |
| Toutes catégories | 567 | 286 | 281 | 21 347 | 10 886 | 10 461 | 45 972 | 23 809 | 22 163 | 45 972 | 23 809 | 22 163 |
| Catégories ABC | 531 | 263 | 268 | 19 625 | 9 927 | 9 698 | 42 142 | 21 666 | 20 476 | 42 142 | 21 666 | 20 476 |
| dont bénéficiaires du RSA (%) | 46,0 | 48,7 | 43,3 | 39,9 | 42,3 | 37,5 | 41,8 | 45,2 | 38,2 | 41,8 | 45,2 | 38,2 |
| Évolution annuelle du nombre d'inscrits en catégories ABC (%) | 0,2 | -3,4 | 3,9 | 1,6 | 3,1 | 0,2 | 1,5 | 2,2 | 0,7 | 1,5 | 2,2 | 0,7 |
| Catégorie A | 422 | 210 | 212 | 15 252 | 7 559 | 7 693 | 32 861 | 16 742 | 16 119 | 32 861 | 16 742 | 16 119 |
| Évolution annuelle du nombre d'inscrits en catégorie A (%) | -3,2 | -6,3 | 0,0 | 0,0 | 2,1 | -2,0 | -1,0 | -0,2 | -1,8 | -1,0 | -0,2 | -1,8 |

Source : Pôle Emploi-Dares, STMT - Demands d'emploi en fin de mois au 31/12/2020

Demands d'emploi (catégories ABC)

Nationalité³ (%)

| | QP | Commune | EPCI 2015 | EPCI 2020 |
|-----------|------|---------|-----------|-----------|
| Français | 99,1 | 98,7 | 98,1 | 98,1 |
| Étrangers | 0,9 | 1,3 | 1,9 | 1,9 |

³Les pourcentages sont calculés sur la totalité des demands d'emploi inscrits en catégories ABC (y compris non précisé et non renseigné), la somme peut donc être différente de 100.

Source : Pôle Emploi-Dares, STMT - Demands d'emploi en fin de mois au 31/12/2020

Âge (%)

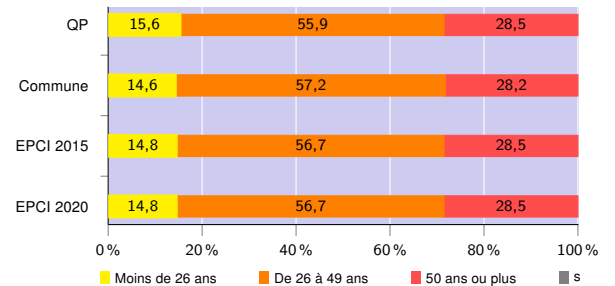

Source : Pôle Emploi-Dares, STMT - Demands d'emploi en fin de mois au 31/12/2020

Niveau de formation^{3 et 4} (%)

| | QP | | | Commune | | | EPCI 2015 | | | EPCI 2020 | | |
|----------------------|-------|------|------|---------|------|------|-----------|------|------|-----------|------|------|
| | Total | F | H | Total | F | H | Total | F | H | Total | F | H |
| Inférieur au CAP-BEP | 32,4 | 32,3 | 32,5 | 24,8 | 23,8 | 25,7 | 26,4 | 26,1 | 26,7 | 26,4 | 26,1 | 26,7 |
| CAP-BEP | 44,2 | 39,9 | 48,5 | 38,0 | 33,4 | 42,7 | 37,6 | 32,6 | 42,9 | 37,6 | 32,6 | 42,9 |
| Bac | 16,2 | 17,1 | 15,3 | 19,3 | 21,7 | 16,8 | 19,6 | 22,1 | 16,9 | 19,6 | 22,1 | 16,9 |
| Supérieur au Bac | 7,2 | 10,7 | 3,7 | 17,9 | 21,0 | 14,8 | 16,4 | 19,2 | 13,4 | 16,4 | 19,2 | 13,4 |

³Les pourcentages sont calculés sur la totalité des demands d'emploi inscrits en catégories ABC (y compris non précisé et non renseigné), la somme peut donc être différente de 100.

⁴La redéfinition en 2019 de la variable "niveau de formation" issue des données de Pôle emploi entraîne une rupture de série entre 2018 et 2019

Source : Pôle Emploi-Dares, STMT - Demands d'emploi en fin de mois au 31/12/2020

Durée d'inscription (%)

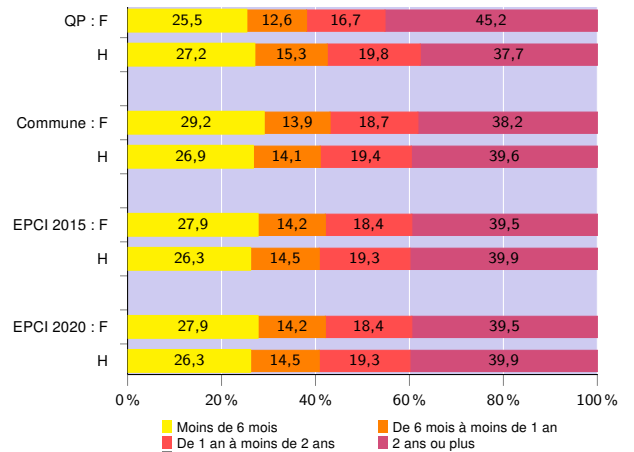

Source : Pôle Emploi-Dares, STMT - Demands d'emploi en fin de mois au 31/12/2020

Avertissement : Les indicateurs sur le "niveau de qualification" ne peuvent être diffusés cette année en raison de leur qualité insuffisante.

Signes conventionnels utilisés

s : secret statistique (y compris entre indicateurs et entre zones géographiques)

nd : donnée non disponible, non diffusable ou non significative

/// : donnée non calculable (ex. pas d'EPCI 2015)