

**ZRU**

Carte au 1/25000 visée à l'article 1  
du décret n° 96-1158 du 26 Décembre 1996

Guyane (973)

Commune : **Saint-Laurent-du-Maroni.**

**ZRU: Bourg, Charbonnière.**

N° INSEE: 331110

N° d'ordre : 734

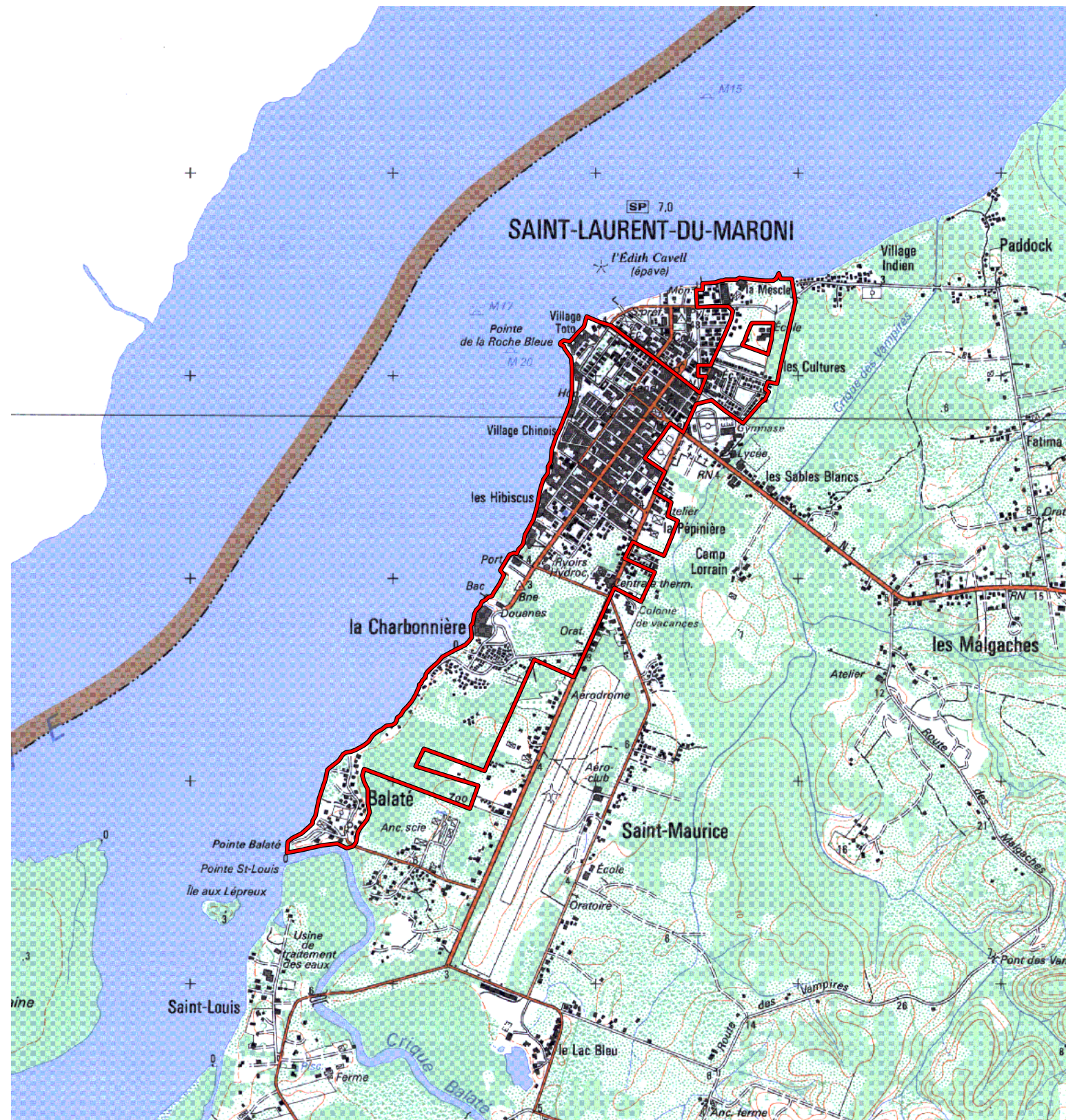

La zone concernée est délimitée par un trait de couleur rouge.

Les documents relatifs aux délimitations rue par rue sont annexés à la présente carte.