

## **ZONE FRANCHE URBAINE**

**Carte indicative au 1/25 000**

selon l'annexe 28 au décret  
n°2004-219 du 12 mars 2004

Région : Haute Normandie  
Département : Seine Maritime (76)  
Commune : Rouen, Bihorel.

**ZFU:** Le plateau : Châtelet, La Lombardie,  
Les Sapins, La Grand'Mare.

N° INSEE: 2328NZF

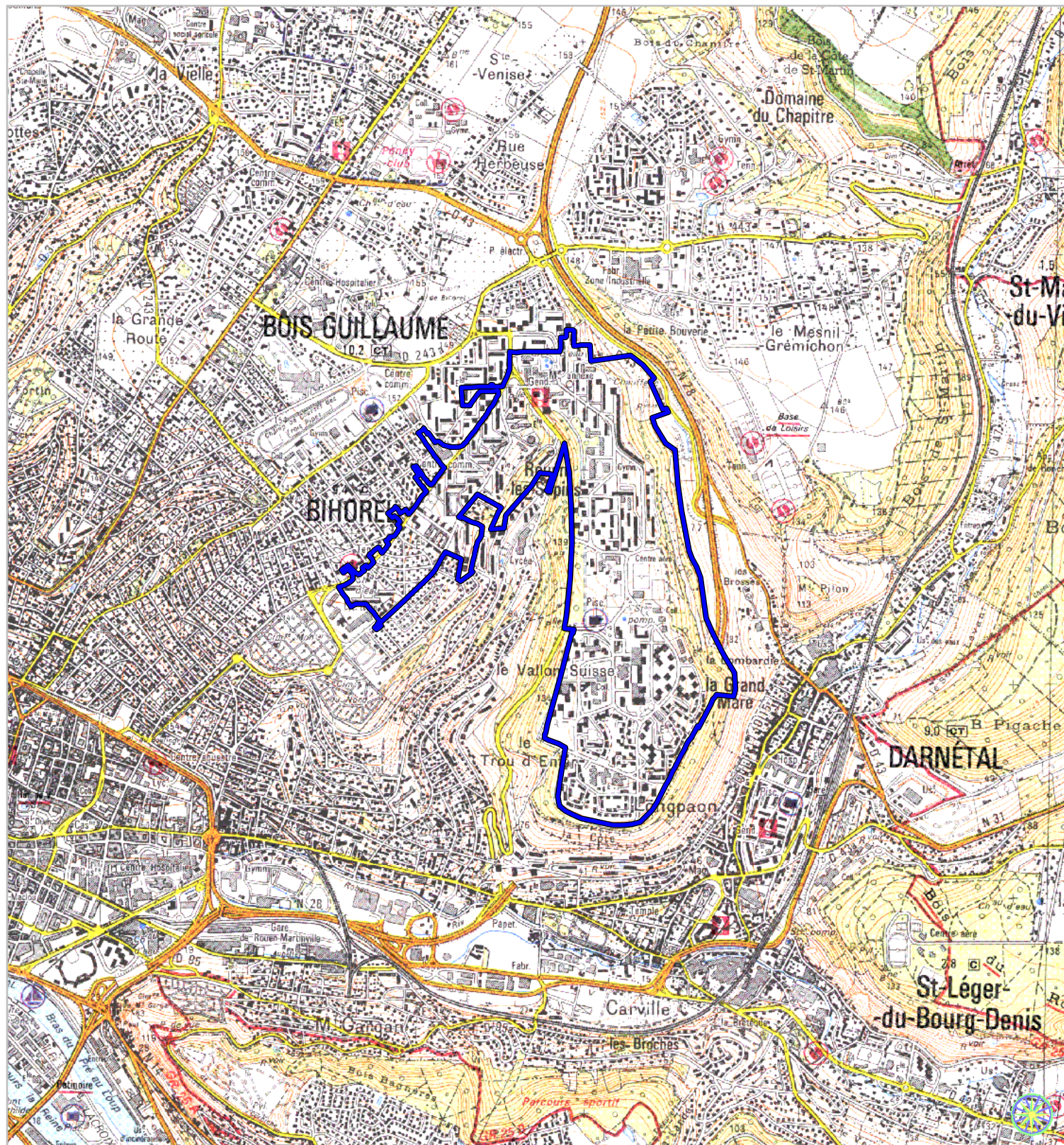

La zone concernée est délimitée par un trait de couleur bleue. Le tracé est indicatif, en particulier la zone peut parfois comprendre des parcelles situées de l'autre côté des voies de délimitation.