

**Quartiers faisant l'objet d'une convention de rénovation urbaine**

prévues à l'article 10 de la loi n° 2003-710 du 1er août 2003  
d'orientation et de programmation pour la ville  
et la rénovation urbaine.

**Carte au 1/25 000**

N° Convention : 044

Région : Rhône-Alpes  
Département : Rhône  
Commune : Rillieux-la-Pape.  
**Convention :** Rillieux-la-Pape - ZUP Ville Nouvelle  
**Quartiers :** Ville nouvelle

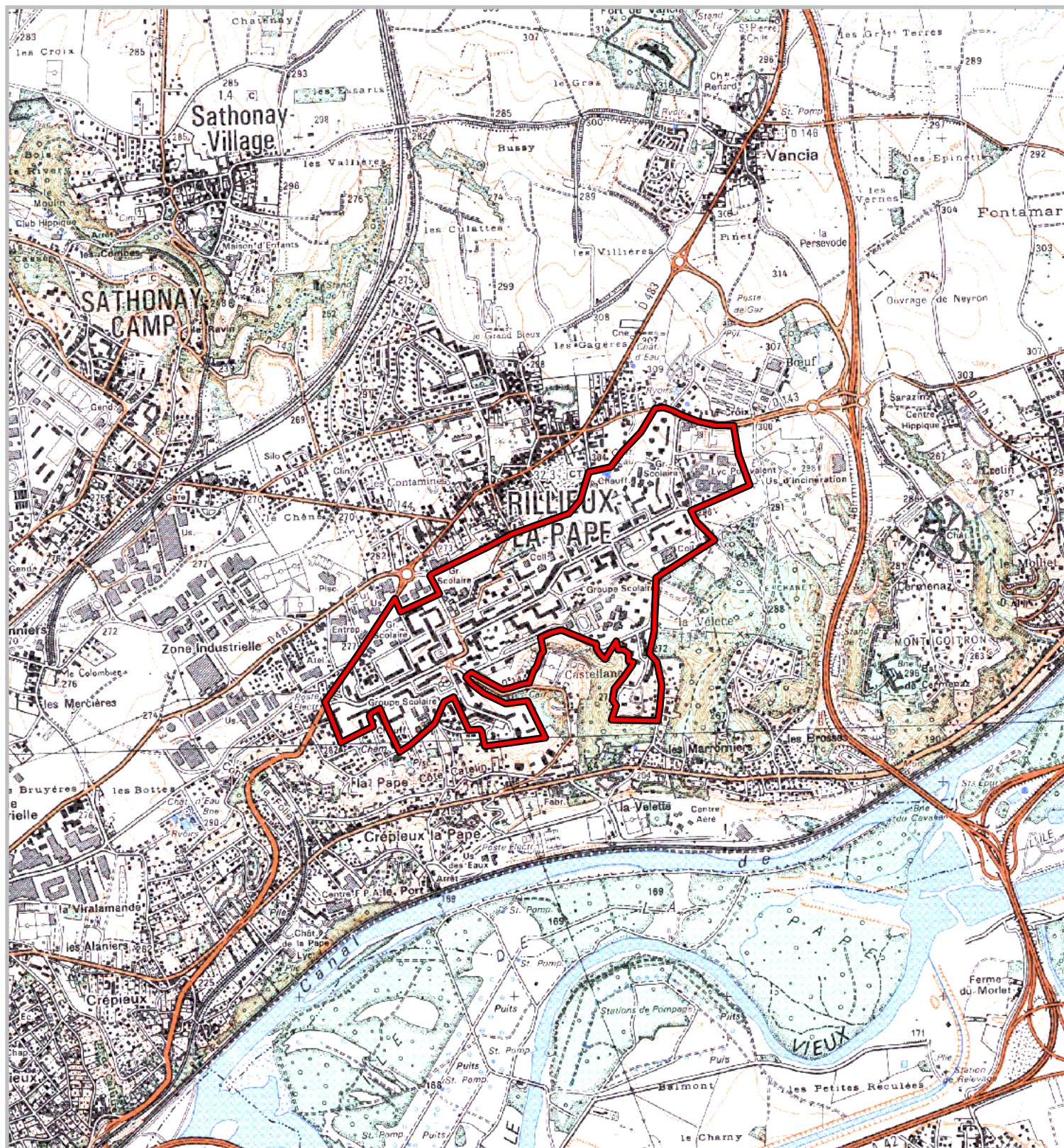

Les Zones Urbaines Sensibles (ZUS) faisant l'objet de la convention sont délimités par un trait de couleur rouge.  
Les quartiers de dérogation au titre de l'article 6 de la loi n° 2003-710 du 1er août 2003 faisant l'objet de la convention  
sont délimités par un trait de couleur bleue.

500 m  
1 cm correspond à 250 m